3. Rocky Rotkehlchen

Johann M. Kraus

Rock and Roll ♩ = 130

1. Stimme
2. Stimme
3. Stimme
4. Stimme
5. Stimme
6. Stimme
Gitarre
Piano
Bass
Schlagzeug

G7 C7 G7

(4) (8)

Dieses Werk besitzt eine urkundlich notarielle Prioritätsfeststellung und ist urheberrechtlich geschützt.
Copyright © 2010 by KREATIVBAUSTEINE Musikverlag und Musikproduktion, Eichstätt. Alle Rechte vorbehalten.

Strophe 1, Solo 1
Strophe 2, Solo 2
Strophe 3, Solo 3

13 3x

2. Stimme
1. Stimme
3. Stimme

Schu - ba - du - be - di - schu! Schu - ba - du - be - di - schu! Schu - ba - du - be - di - schu!

1. Strophe Wir swin - gen und al - le sin - gen ganz lo - cker
2. Strophe Wir ro - cken mit hei - ßen So - cken; ganz flo - ckig
3. Strophe Mit Zwit-schern und lau - tem Ki - chern gehts wei - ter

G6 G7 C7

(4)

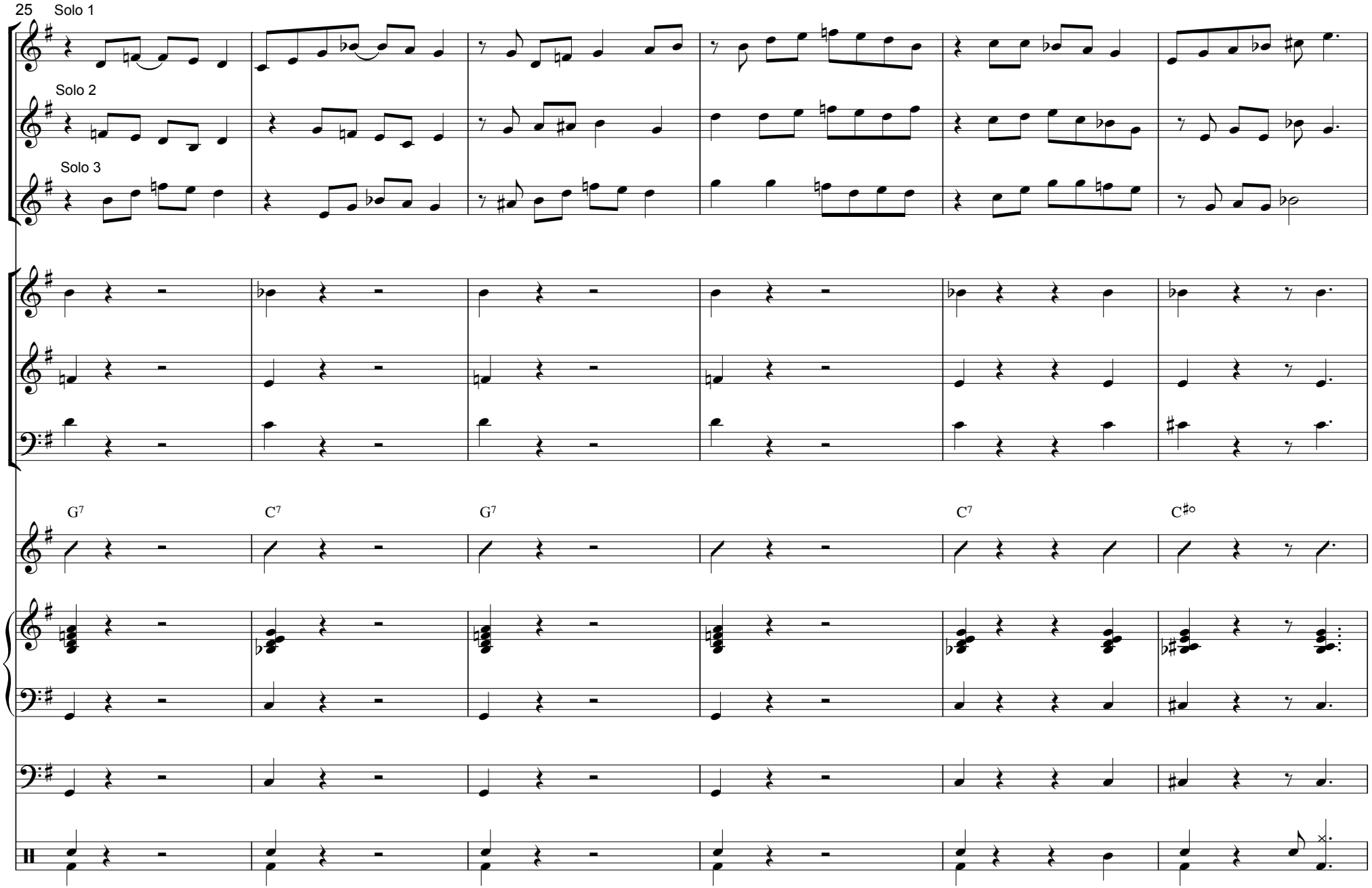
25
Solo 1
Solo 2
Solo 3
G7
C7
G7
C7
C♯o